รายงานการปฏิบัติราชการประจำเดือน

ข้อมูล ณ วันที่ ๓๐ พฤศจิกายน ๒๕๖๗

๓. งานป้องกันปราบปราบ

การตรวจ จุดเสี่ยงจุดล่อแหลม ธนาคาร ร้านทอง ร้านสะดวกซื้อ เพื่อป้องกันเหตุ สรุปผลการปฏิบัติงานป้องกันปราบปรามอาชญากรรมของสถานีตำรวจในสังกัด ผ่านระบบ Police ๔.๐ ในห้วงเดือน พฤศจิกายน ๒๕๖๗

30 พฤศจิกายน 2567

สรุปผลการปฏิบัติงานป้องกันปราบปรามอาชญากรรมของสถานีตำรวจในสังกัด ผ่านระบบ Police 4.0

สังกัด บก.น./ภ.จว. ตำรวจภูธรจังหวัดเพชรบูรณ์ บช./ภ.กองบัญชาการตำรวจภูธร ภาค 6

ประจำเดือน พฤศจิกายน พ.ศ. 2567

ลำดับ	สถานีตำรวจ	01	02	03	04	05	06	07	08	09	10	11	12	13	14	15	16	17	18	19	20	21	22
1	สภ.ชนแดน	58	22	18	127	145	1,764	335	2,099	69.97	54.44	8.79	0	0.00	11	0.37	0	0.00	0	5	0.17	0	37
1	ผลการปฏิบัติของ บก./ภ.จว.	58	22	18	127	145	1,764	335	2,099	69.97	54.44	8.79	0	0.00	11	0.37	0	0.00	0	5	0.17	0	37

01 - จำนวนการลงทะเบียนตำรวจ
02 - จำนวนการลงทะเบียนอาสาสมัคร
03 - จำนวนจุดตรวจบังคับ
04 - จำนวนจุดตรวจอื่น
05 - จำนวนจุดตรวจทั้งหมด
06 - ผลตรวจจุดตรวจบังคับ
07 - ผลตรวจจุดตรวจอื่น
08 - ผลการตรวจจุดตรวจรวม
09 - ผลการตรวจจุดตรวจเฉลี่ยต่อวัน
10 - ประสิทธิภาพในการตรวจจุดตรวจบังคับ
11 - อัตราการตรวจจุดตรวจอื่นๆ
12 - ผลการตรวจจุดตรวจของอาสาทั้งหมด
13 - ผลการตรวจจุดตรวจอาสาเฉลี่ยต่อวัน
14 - ผลการตรวจเยี่ยมประชาชน
15 - ผลการตรวจเยี่ยมประชาชนเฉลี่ยต่อวัน
16 - ผลการตรวจค้นรวม
17 - ผลการตรวจค้นเฉลี่ยต่อวัน
18 - จำนวนการลง Crime Mapping
19 - จำนวนการตั้งจุดตรวจ
20 - ผลการตั้งจุดตรวจเฉลี่ยต่อวัน
21 - จำนวนการลง CCTV Mapping (รายเดือน)
22 - จำนวนการลง CCTV Mapping (รวมทั้งหมด)

การปฏิบัติงานป้องกันปราบปรามอาชญากรรมของสถานีตำรวจภูธรชนแดน ประจำเดือน พฤศจิกายน ๒๕๖๗

เมื่อวันนี้ ๔ พ.ย.๖๗ เวลา๐๗.๕๐น. ร.ต.อ.ยงยุทธ ประยงค์กุล รอง สวป.สภ.ชนแดน ปฏิบัติหน้าที่ร้อยเวร ๒๐ ตรวจจำนวน สายตรวจรถยนต์, รถจักรยานยนต์ สิบเวร ผลัดเก่า-ใหม่ อบรมชี้แจงมอบหมายภารกิจ

- ตรวจความพร้อม การแต่งกาย เครื่องแบบ ทรงผม อาวุธปืน อุปกรณ์ ยานพาหนะ ถูกต้องตามระเบียบ
- ฝึกทบทวนยุธวิธีตำรวจ(การตรวจอาวุธปืนพก)
- สามารถติดต่อสื่อสารได้ทันที เมื่อได้รับแจ้งเหตุ ไปที่เกิดเหตุโดยเร็ว
- ให้ใช้ความระมัดระวังในการปฏิบัติหน้าที่ ไม่ประมาท
- ให้ตรวจจุดตรวจตู้แดง ธนาคาร ร้านสะดวกซื้อ เอทีเอ็ม สถานที่ราชการ จุดเสี่ยง และออกพบปะประชาชน
- ให้ปฏิบัติหน้าที่ตามคำสั่งผู้บังคับบัญชาโดยเคร่งครัด
- ปล่อยแถวออกปฏิบัติหน้าที่
- ตรวจห้องควบคุม สะอาดมั่นคงแข็งแรง

เมื่อวันที่ ๑๐ พ.ย.๖๗ เวลา ๒๒.๐๐ น. ร.ต.อ.อมรรัตน์ สุมาลี รอง สวป.สภ.ชนแดน พร้อมสายตรวจรถยนต์,จักรยานยนต์ ออกตรวจพื้นที่รับผิดชอบ ป้องกันเหตุ กลุ่มวัยรุ่นขับรถเสียงดังก่อความเดือดร้อนรำคาญให้กับประชาชน และรักษาความปลอดภัยในชีวิตและทรัพย์สินของประชาชนบริเวณเส้นทางถนนชมฐีระเวช เหตุการณ์ทั่วไปปกติ

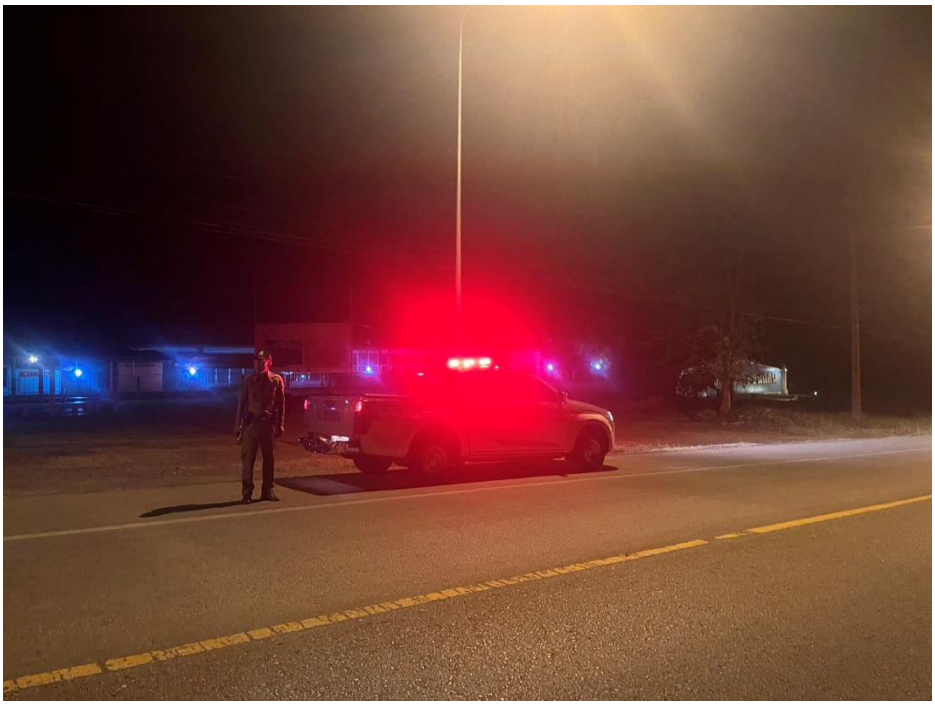

เมื่อวันที่ ๒๒ พ.ย.๖๗ เวลา ๒๒.๐๐ น. ร.ต.อ.อมรรัตน์ สุมาลี รอง สวป.สภ.ชนแดน พร้อมสายตรวจรถยนต์,จักรยานยนต์ ออกตรวจพื้นที่รับผิดชอบ ป้องกันเหตุ กลุ่มวัยรุ่นขับรถเสียงดังก่อความเดือดร้อนรำคาญให้กับประชาชน และรักษาความปลอดภัยในชีวิตและทรัพย์สินของประชาชนบริเวณเส้นทางถนนชมฐีระเวช เหตุการณ์ทั่วไปปกติ