รายงานการปฏิบัติราชการประจำเดือน

ข้อมูล ณ วันที่ ๓๑ ธันวาคม ๒๕๖๗

๔. งานจราจร

เมื่อวันที่ ๖ ธ.ค ๒๕๖๗ เวลา ๑๔.๐๐ น. ด.ต.ธัญสิทธิ์ เครือกิจกลุหิรัญ ผบ.หมู่(ป.).สภ.ชนแดน สายตรวจจราจร ออกช่วยเหลือประชาชนรถยนต์สตารท์ไม่ติด โดยการพ่วงแบตเตอร์รี่ จนสามารถเดินทางต่อไปได้

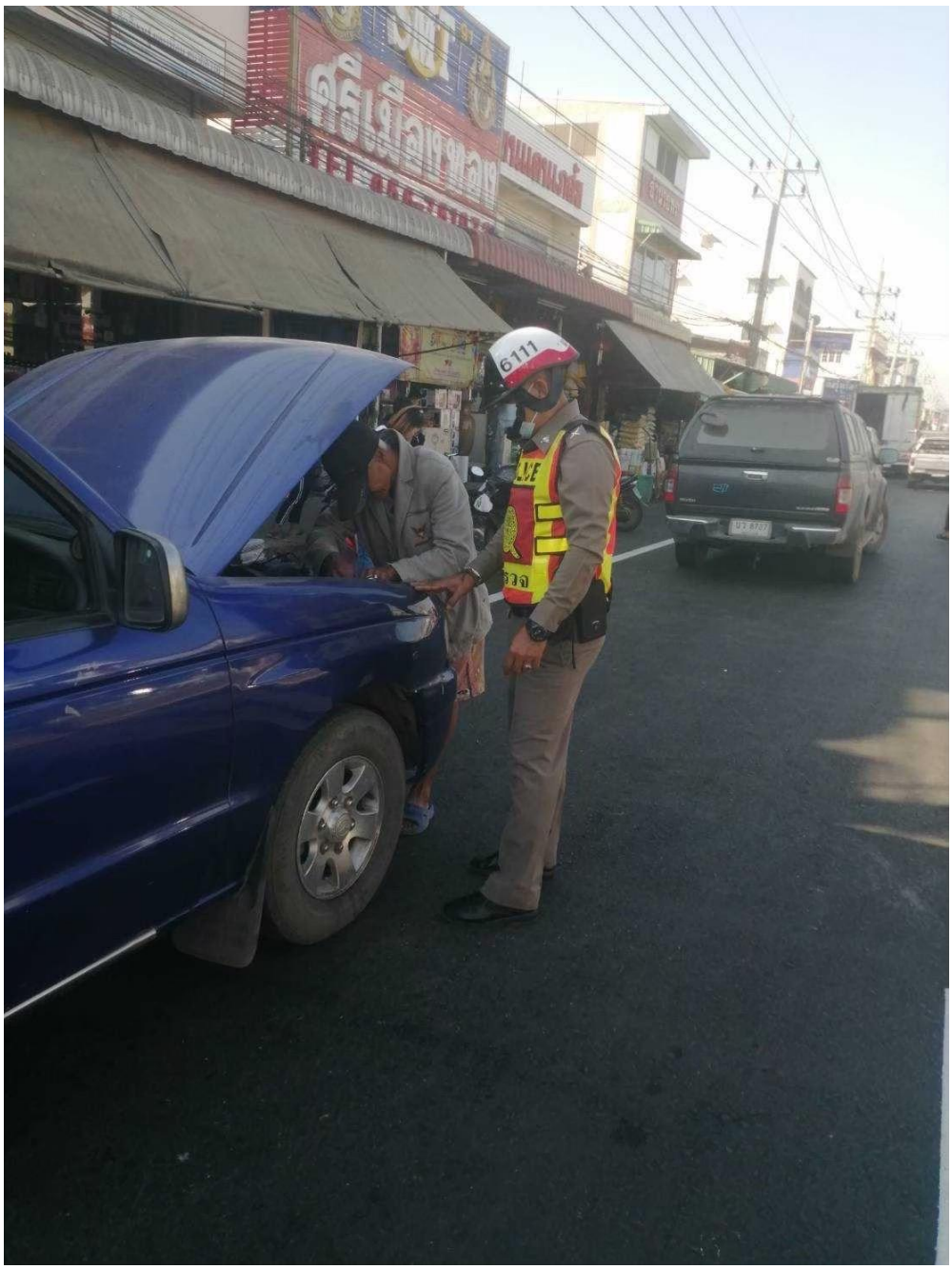

เมื่อวันที่ ๑๓ ธ.ค ๒๕๖๗ เวลา ๑๕.๓๐ น. ด.ต.ธีระยงธ เรืองศรีอรัญ ผบ.หมู่(ป.).สภ.ชนแดน สายตรวจจราจร ออกปฏิบัติหน้าที่ดูแลการจราจรในเขตพื้นที่รับผิดชอบ พบประชาชนรถยนต์น้ำมันหมด ให้การช่วยเหลือประชาชนโดยไปซื้อน้ำมันมาเติมให้ จนสามารถเดินทางต่อไปได้

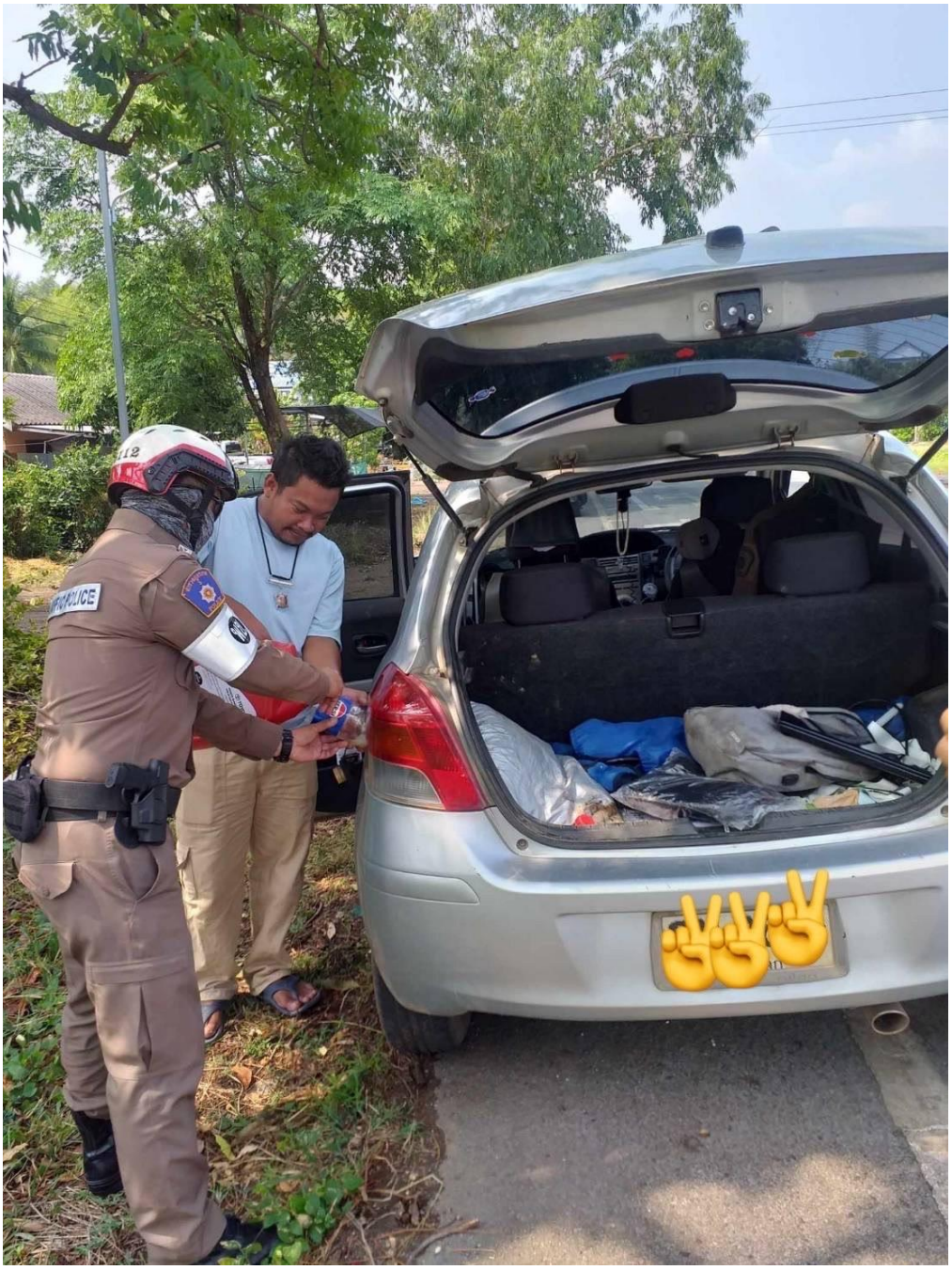

เมื่อวันที่ ๒๓ ธ.ค ๒๕๖๗ เวลา ๐๗.๐๐ น. ด.ต.ธีระยงธ เรืองศรีอรัญ ผบ.หมู่(ป.).สภ.ชนแดน สายตรวจจราจร ออกปฏิบัติหน้าที่ดูแลการจราจร บริเวณตลาดนัด ในเขตเทศบาลอำเภอชนแดน เพื่อลดการเกิดอุบัติเหตุที่จะเกิดขึ้นกับปนะชาชนที่ใช้รถใช้ถนน

ผลการจับกุมคดีจราจร ๑๐ ข้อหาหลัก ประจำเดือน ธันวาคม ๒๕๖๗

๔.๑ รายงานผลการกวดขันจับกุมความผิดกฎหมายจราจร ๑๐ ข้อหาหลัก เดือน ธันวาคม ๒๕๖๗

ของ สภ.ชนแดน

ข้อมูล ๑๐ ข้อหาหลัก ธ.ค. ๒๕๖๗

๑. การรายงานการเกิดอุบัติเหตุ ผู้เสียชีวิต ผู้บาดเจ็บ (Admit) อุบัติเหตุใหญ่

ลำดับ	หน่วย สภ.	จำนวน การเกิดอุบัติเหตุ	จำนวน ผู้เสียชีวิต	จำนวน ผู้บาดเจ็บ (Admit)	จำนวน อุบัติเหตุใหญ่	หมายเหตุ
๑	ชนแดน	๐		๐	๐	
	รวม	๐		๐	๐	

ของ สภ.ชนแดน

ประจำ ธ.ค. ๒๕๖๗

๒. ผลการกวดขันจับกุมตามมาตรการ (ยอดเรียกตรวจและยอดจับกุมของตำรวจ)

มาตรการ	จำนวนยานพาหนะถูกเรียกตรวจ										
	รถ จยย.	รถปิคอัพ	รถเก๋ง	รถโดยสารสาธารณะ	รถบรรทุก ๖ ล้อขึ้นไป	อื่น ๆ	รวม	จำนวนผู้ถูกดำเนินคดี (คน) PTM+CRIME	ว่ากล่าวตักเตือนPTM (คน)	รวมการดำเนินการ จำนวนผู้ถูกดำเนินคดี + บันทึกในแอพขับ	**หมายเหตุ**
๑. ไม่สวมหมวกนิรภัย	๔๕๖						๔๕๖	๑๒๗	๑๒๙	๒๕๖	ยอดอาจมีการคาดเคลื่อนเนื่องจากระบัดข้อจำกัดสามารถเช็คได้
๒. มอเตอร์ไซค์ไม่ปลอดภัย	๙						๙	๒		๒	
๓. เมาสุรา	๑๖	๒๑	๑๒				๔๙	๕		๕	
๔. ไม่คาดเข็มขัดนิรภัย							๐	๓๑		๓๑	
๕. ไม่มีใบขับขี่	๖๙	๗๙	๘๖				๒๓๔	๙๙		๙๙	ยอดอาจมีการคาดเคลื่อนเนื่องจากระบัดข้อจำกัดสามารถเช็คได้
๖. ความเร็วเกินกำหนด							๐				
๗. ฝ่าฝืนสัญญาณไฟจราจร							๐				
๘. ขับรถย้อนศร							๐				
๙. แซงในที่คับขัน							๐				
๑๐. ใช้โทรศัพท์ขณะขับรถ							๐				
รวม		๑๐๐	๙๘	๐	๐	๐	๗๔๘	๒๖๔	๑๒๙	๓๙๓	